

Präsentation Bedarfsanalyse Kinder- und Jugendarbeit

Sehnde/ 2016

Gliederung

1. Demographische Daten der Befragten
2. Freizeitgestaltung
3. Kinder- und Jugendtreff Sehnde
4. Wie informieren sich Jugendlichen über Angebote
5. Nutzung Skater Anlage
6. Standort Skater Anlage
7. Verbesserungsvorschläge

Fazit

Fragebogen

Liebe Schülerinnen und Schüler! Bitte fülle alle Fragen aus.

Persönliche Angaben (Anonym – Bitte keinen Namen angeben)

Ich bin ... weiblich männlich und wohne in Sehnde/Ortsteil...

- | | | |
|-------------------------------------|--------------------------------------|---|
| <input type="checkbox"/> Bilm | <input type="checkbox"/> Haimar | <input type="checkbox"/> Wassel |
| <input type="checkbox"/> Bolzum | <input type="checkbox"/> Höver | <input type="checkbox"/> Wehmingen |
| <input type="checkbox"/> Dolgen | <input type="checkbox"/> Klein Lobke | <input type="checkbox"/> Wirringen |
| <input type="checkbox"/> Evem | <input type="checkbox"/> Müllingen | <input type="checkbox"/> Ilten |
| <input type="checkbox"/> Gretenberg | <input type="checkbox"/> Rethmar | <input type="checkbox"/> Sonstiges..... |

Ich gehe in die Klasse der - Schule

- | | |
|---|--|
| <input type="checkbox"/> Grundschule | <input type="checkbox"/> Realschule |
| <input type="checkbox"/> Kooperativer Zweig KGS | <input type="checkbox"/> Sonstiges..... |
| <input type="checkbox"/> Gymnasialer Zweig KGS | <input type="checkbox"/> Ich mache eine Ausbildung |

Fragebogen

1.) Meine Freizeit verbringe ich (mehrere Antworten möglich)

- | | |
|---|---|
| <input type="checkbox"/> Mit Freunde /Clique | <input type="checkbox"/> Kreativ mit Malen, Zeichnen, Basteln, Handarbeit |
| <input type="checkbox"/> Mit meiner Familie | <input type="checkbox"/> Sport treiben (ohne Vereine) |
| <input type="checkbox"/> Allein zu Hause (chillen, TV, Computer, Konsole, Internet) | <input type="checkbox"/> In Vereinen /Kirche, wenn ja wo?..... |
| <input type="checkbox"/> Mit Lernen für die Schule | <input type="checkbox"/> Sonstiges..... |
| <input type="checkbox"/> Im Kinder- und Jugendtreff Sehnde | |

2.) Ich kenne und nutze den Kinder- und Jugendtreff im Bonhoeffer Haus in Sehnde

- | | | | |
|--|--|--|---|
| <input type="checkbox"/> Ja, ich kenne den Treff und war schon da. | <input type="checkbox"/> Ja, ich kenne den Treff, gehe aber nicht hin. | <input type="checkbox"/> Nein, ich kenne den Treff nicht, habe aber Interesse. | <input type="checkbox"/> Nein, ich kenne den Treff nicht. Kein Interesse. |
|--|--|--|---|

3.) Über Freizeitangebote informiere ich mich?

- | | | |
|--|---|---|
| <input type="checkbox"/> Facebook | <input type="checkbox"/> Flyer KiJu-Treff | <input type="checkbox"/> Meine Eltern gucken für mich |
| <input type="checkbox"/> Internet | <input type="checkbox"/> Zeitung/Presse | <input type="checkbox"/> Gar nicht/kein Interesse |
| <input type="checkbox"/> www.sehnde.de | <input type="checkbox"/> Freunde | <input type="checkbox"/> Sonstiges..... |

4.) Welche Freizeitbeschäftigungen kannst du aus Kostengründen nicht nachgehen?

z.B. Kartfahren Grund: Eintrittsgeld zu hoch

Fragebogen

5.)	Ich nutze die Freizeit Angebote	oft	manchmal	nie	kenne ich nicht
1.	Kinder- und Jugendtreff Offene Tür	<input type="checkbox"/>	<input type="checkbox"/>	<input type="checkbox"/>	<input type="checkbox"/>
2.	Ki-Ju Treff Pausenöffnung 12:00 – 13:25Uhr	<input type="checkbox"/>	<input type="checkbox"/>	<input type="checkbox"/>	<input type="checkbox"/>
3.	Ki-Ju Treff MädchenMittwoch 15 – 18 Uhr	<input type="checkbox"/>	<input type="checkbox"/>	<input type="checkbox"/>	<input type="checkbox"/>
4.	Ki-Ju Treff Mädchenzimmer Mo-Fr 15-20 Uhr	<input type="checkbox"/>	<input type="checkbox"/>	<input type="checkbox"/>	<input type="checkbox"/>
5.	Ki-Ju Treff Kindergruppen	<input type="checkbox"/>	<input type="checkbox"/>	<input type="checkbox"/>	<input type="checkbox"/>
6.	Ki-Ju Treff Sport-und Laufaktionen	<input type="checkbox"/>	<input type="checkbox"/>	<input type="checkbox"/>	<input type="checkbox"/>
7.	Ki-Ju Treff Mitternachtssport (Jeden 2. Freitag)	<input type="checkbox"/>	<input type="checkbox"/>	<input type="checkbox"/>	<input type="checkbox"/>
8.	Ki-Ju Treff Aktionen (Party, Ausflüge usw.)	<input type="checkbox"/>	<input type="checkbox"/>	<input type="checkbox"/>	<input type="checkbox"/>
9.	Jugendtreffs außerhalb von Sehnde (Müllingen Container, Bauwagen Rethmar, Ilten Holzhütte)	<input type="checkbox"/>	<input type="checkbox"/>	<input type="checkbox"/>	<input type="checkbox"/>
10.	Den Bolzplatz auf der Drösewiese	<input type="checkbox"/>	<input type="checkbox"/>	<input type="checkbox"/>	<input type="checkbox"/>
11.	Skateranlage Sehnde B65	<input type="checkbox"/>	<input type="checkbox"/>	<input type="checkbox"/>	<input type="checkbox"/>
12.	Ferienpassangebote (Schulferien)	<input type="checkbox"/>	<input type="checkbox"/>	<input type="checkbox"/>	<input type="checkbox"/>

6.) Ich nutze die Skater Anlage und bin mit den Geräten zufrieden

- Ja.
 Nein, nicht zufrieden
 Nein, ich nutze die Anlage nicht.

Was ist schlecht an der Skater Anlage? Verbesserungsvorschläge?

Ist der Standort der Skater Anlage für Euch gut erreichbar?

- Ja, guter Standort.
 Nein, nicht gut erreichbar.
 Die Skater Anlage sollte in _____ stehen.

Hast du noch Ideen für Angebote und Aktionen im Kinder- und Jugendtreff? Für Ausflüge oder Mädchenaktionen am Mittwoch ?

1 Demographische Daten

N= 626 SchülerInnen

Geschlechteraufteilung der
Befragten (prozentualer Wert)

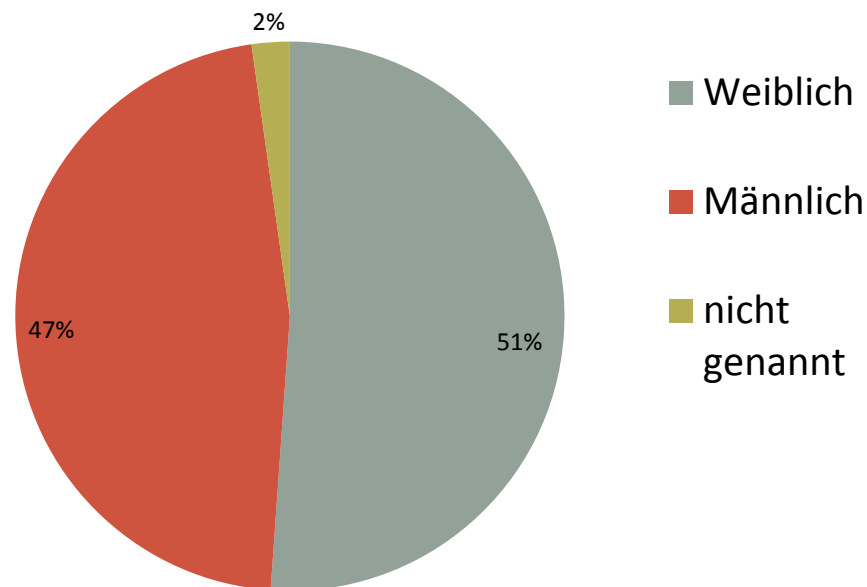

1 Demographische Daten

Aufteilung der Wohnorte der Befragten (relativer Wert)

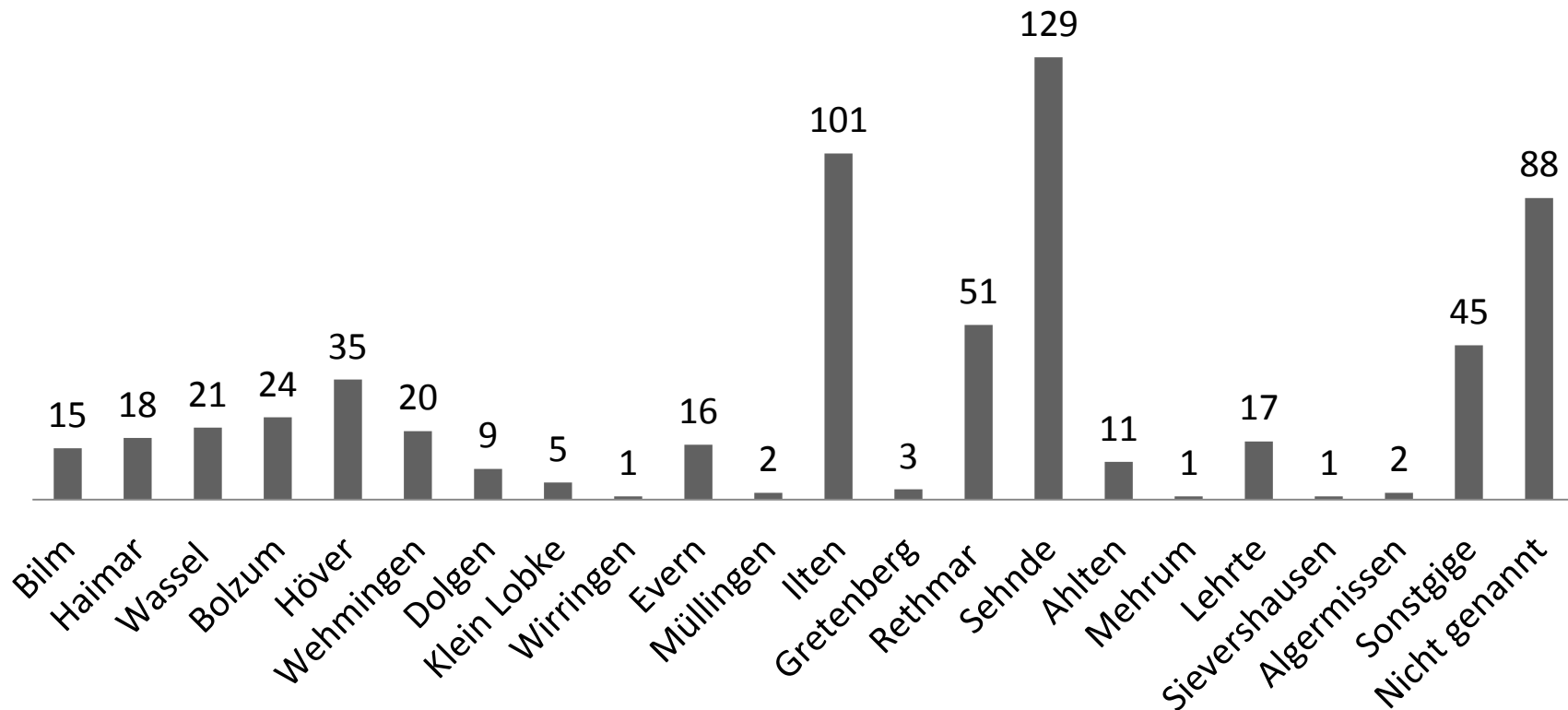

1 Demographische Daten

Klassenstufen der Befragten der KGS Sehnde

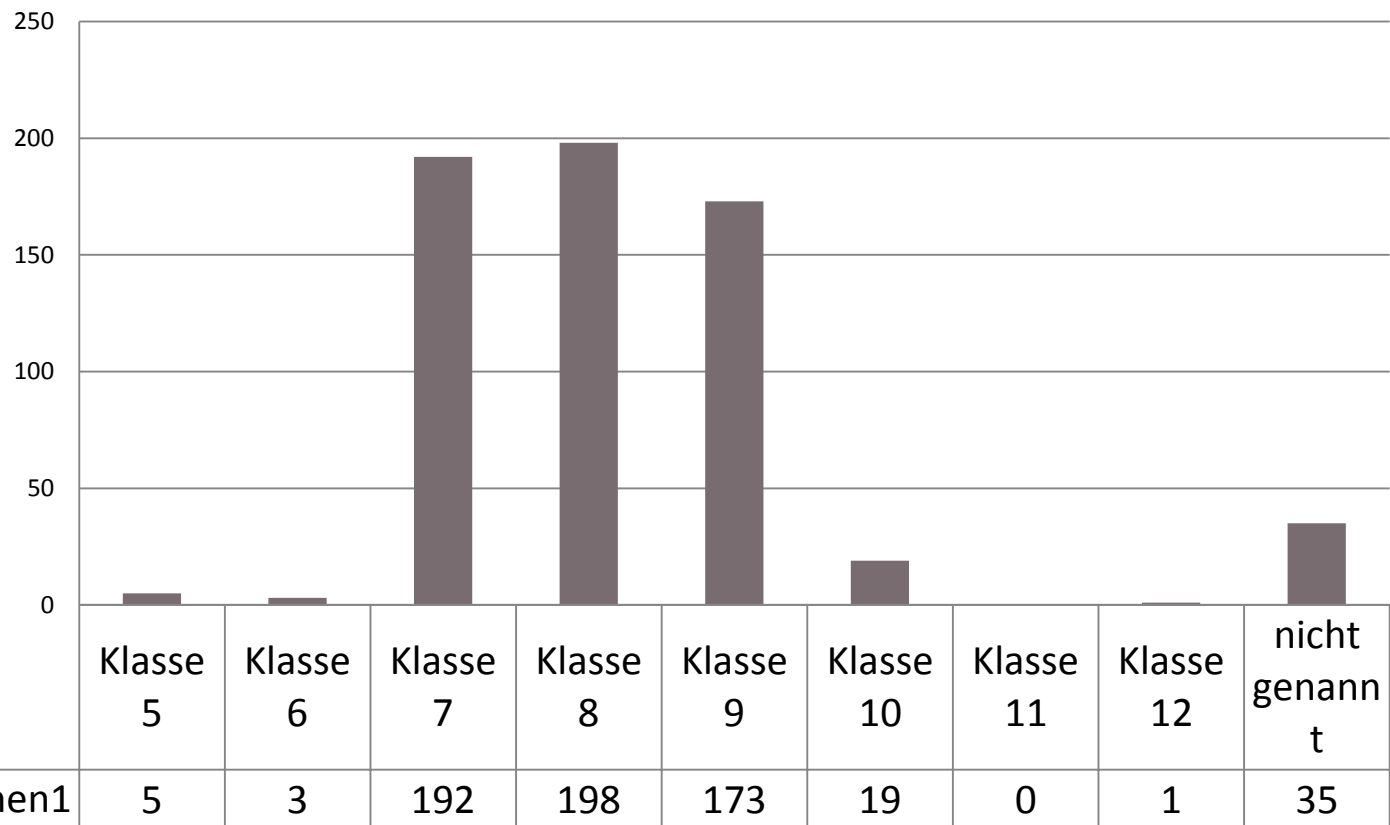

■ Datenreihen1

1 Demographische Daten

Besuchte Schulform (prozentualer Wert)

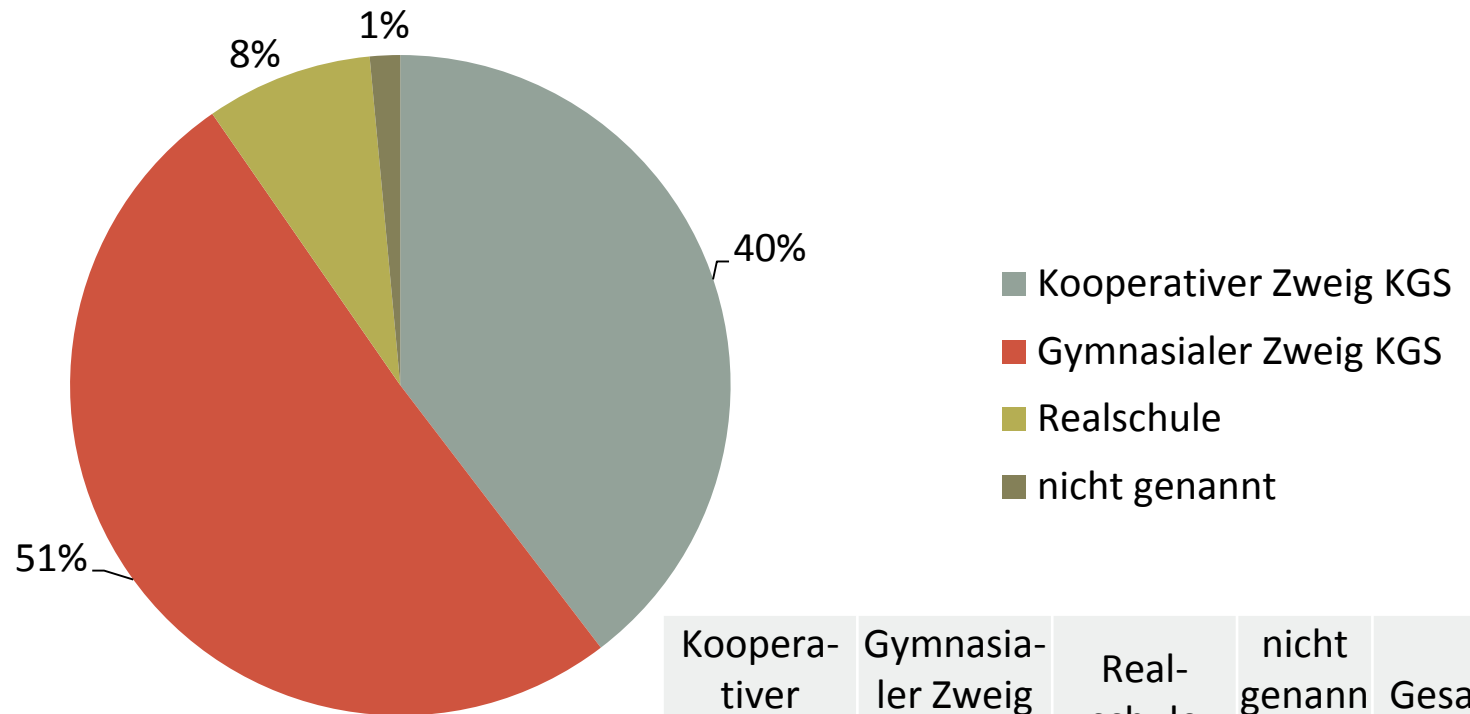

Kooperativer Zweig KGS	Gymnasialer Zweig KGS	Realschule	nicht genannt	Gesamt
267	342	55	10	674

2 Freizeitgestaltung

Meine Freizeit verbringe ich ...

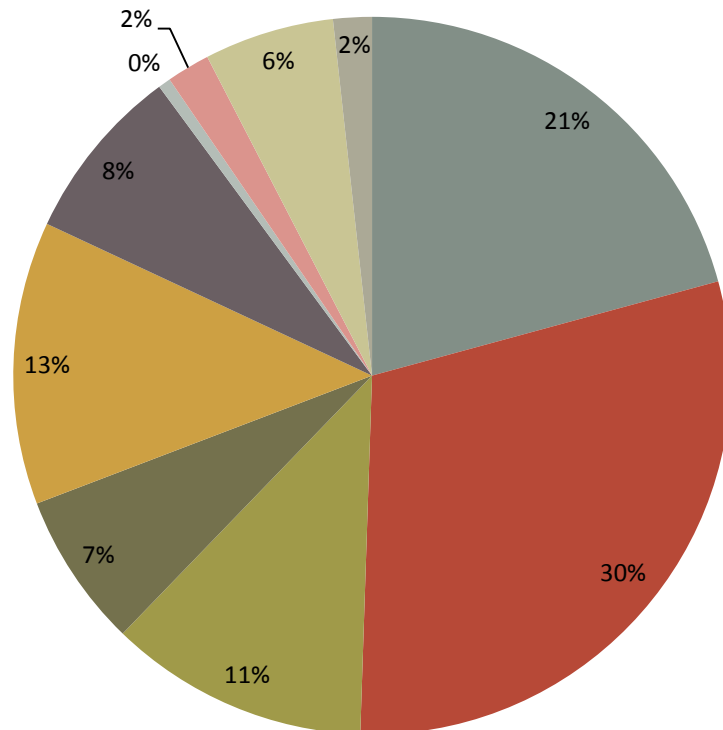

- 1. Allein zu Hause (chillen, TV, Computer, Konsole, Internet)
- 2. Mit Freunde /Clique
- 3. Mit meiner Familie
- 4. Kreativ mit Malen, Zeichnen, Basteln, Handarbeit
- 5. Sport treiben (ohne Vereine)
- 6. Lernen für die Schule
- 7. In Vereinen /Kirche
- 8. Im Kinder- und Jugendtreff Sehnde
- 9. Nicht genannt
- 10. Sonstiges

2 Freizeitgestaltung

Freizeitgestaltung nach Geschlecht

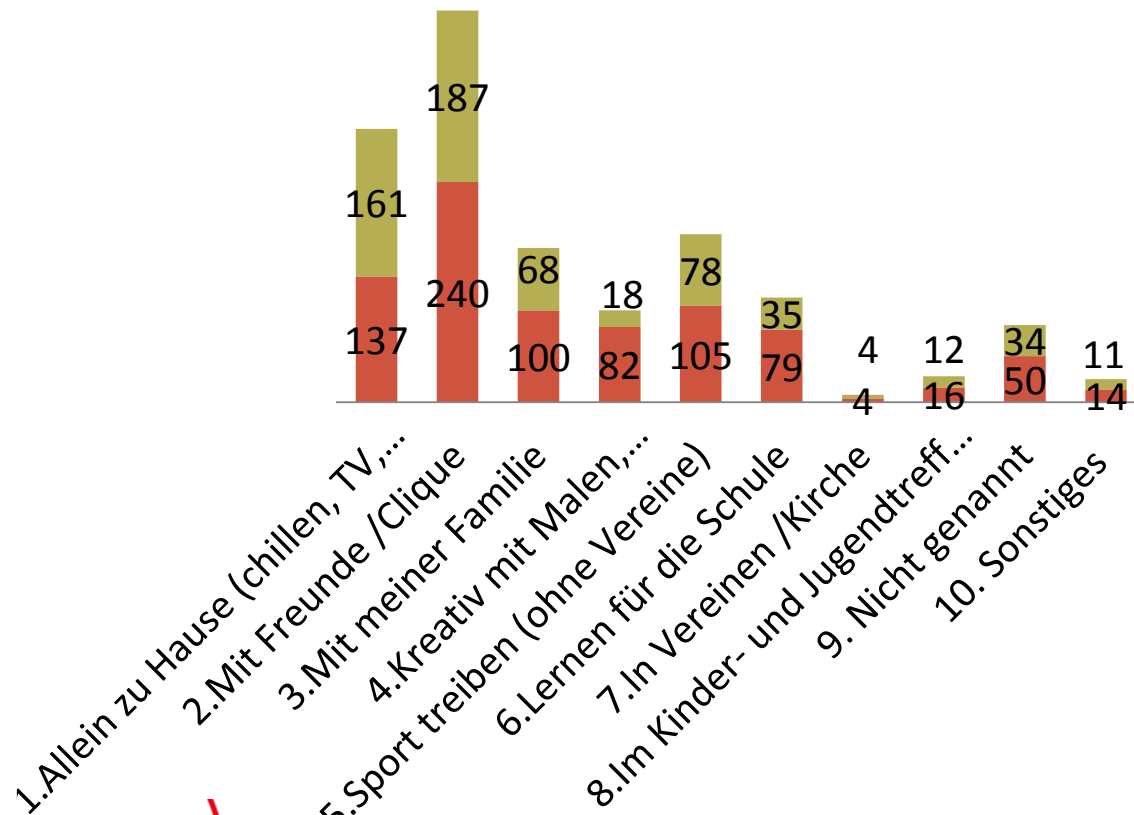

Spezifische
 Angebote
 für Jungen
 und
 Mädchen

3 Kinder- und Jugendtreff Sehnde

Nutzung/ Bekanntheit KiJu-Treff

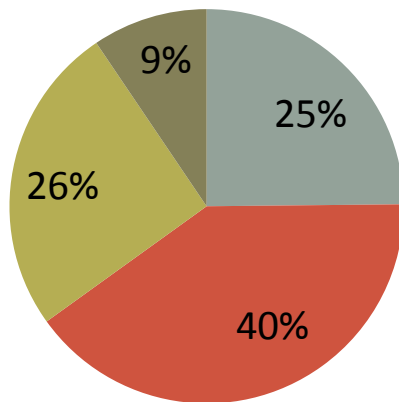

- Ja, ich kenne den Treff und war schon da.
- Ja, ich kenne den Treff, gehe aber nicht hin.
- Nein, ich kenne den Treff nicht, habe aber Interesse.
- Nein, ich kenne den Treff nicht. Kein Interesse.



65 % der Jugend kennen den Treff
26% der Jugend kennen den Treff nicht, haben aber Interesse
Die übrigen 9% kennen den Treff nicht und haben auch kein Interesse

4 Informieren über Angebote

Informationen über Freizeitangebote

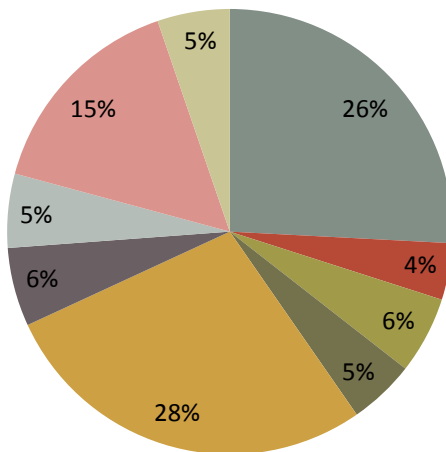

- Internet
- Facebook
- www.sehnde.de
- Flyer KiJu-Treff
- Freunde
- Meine Eltern gucken für mich
- Zeitung/Presse
- Gar nicht/ kein Interesse
- Sonstiges



mehrere Kanäle
benutzen
Facebook-Seite für
Jugendtreff
Persönlicher Kontakt
zu SchülerInnen

5 Nutzung Skateranlage

Ja.	Nutze die Anlage, bin nicht zufrieden	Nein, ich nutze die Anlage nicht.	nicht genannt
55	58	490	23

78% nutzen die Anlage nicht

18 % nutzen Anlage (110 Jugendliche)



51 % der NutzerInnen sind nicht damit zufrieden

6 Standort Skateranlage

64% (400) Jugendliche zufrieden mit dem Standort

18 % (116) nicht gut erreichbar

18% (110) keine Antwort



Standort ist gut

Wenige anderen Standortvorschläge

Nähe der Schule (18), Ilten (6)

7 Verbesserung Skater Anlage

Falsche Lage	5
Nicht bekannt	5
Wird nicht genutzt	5
Umgestaltung nötig	15
Anzahl der Geräte nicht genügend	5
Falsches Publikum/ Alkoholkonsum	9
Alles schlecht	2

Glasscherben	10
Alt	5
Stinkt	1
Kaputt	9
Müll/Blätter	14
Einsturz-/Verletzungs- gefahr	4
Holz morsch	5

7 Verbesserung Skater Anlage

Ziemlich runtergekommen

Liegt viel Glas und die Großen sind immer da

Die Anlage ist ziemlich veraltet, und sieht nicht einladend aus

Abgenutzt, voller Alkoholflaschen und Zigarettenstummel

Das Holz ist aufgeweicht, dort sind Besoffene die einem Angst machen

Skater Anlage zu langweilig, deshalb Bunt gestalten

Hier kommen viele Asoziale

Oft ist das Holz kaputt. Verletzungsgefahr!

Etwas viel mehr, wie in Lehrte

Jugendlichen trinken oft da

Die Anlage ist ziemlich veraltet, und sieht nicht einladend aus

Sie ist kaputt und echt blöd

Dicht an der Straße und mit voller Glasscheiben

Abreißen und lieber ein Spielplatz hinbauen

Wöchentlich mal sauber machen

Fazit Skater Anlage

Neue Anlage

Neue Farbgestaltung

Mehr Rampen usw.

Mehr Mülleimer

Regelmäßige Reinigung

Lärmschutz zur Straße

Licht für abends

Kontrollen durch den Streetworker

Mehr Angebote vor Ort