

# Fachausschuss Stadtentwicklung und Umwelt

Sitzung am 10.10.2023

# Ruhige Gebiete

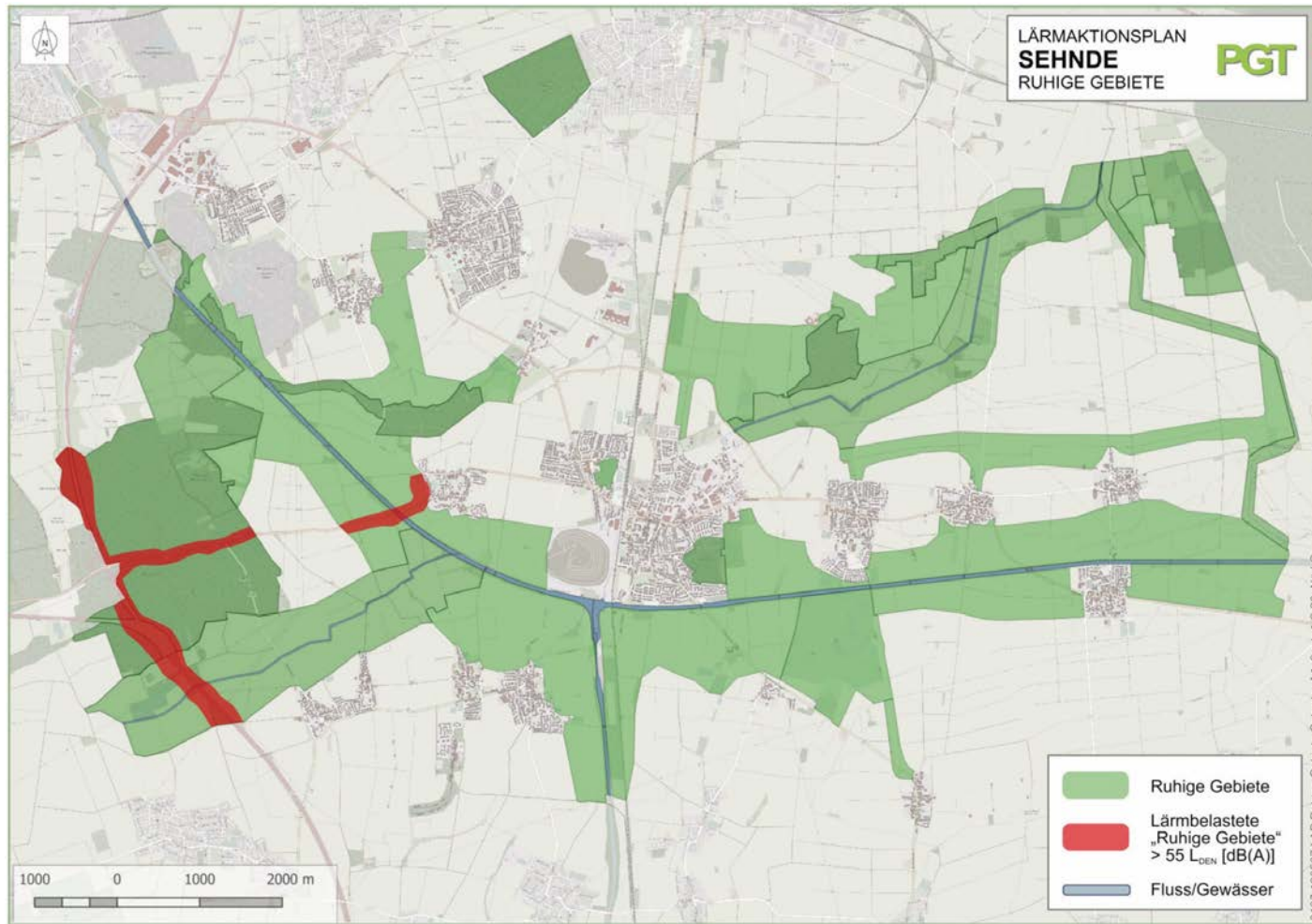

# 48. Änd. FNP Ortslage Dolgen

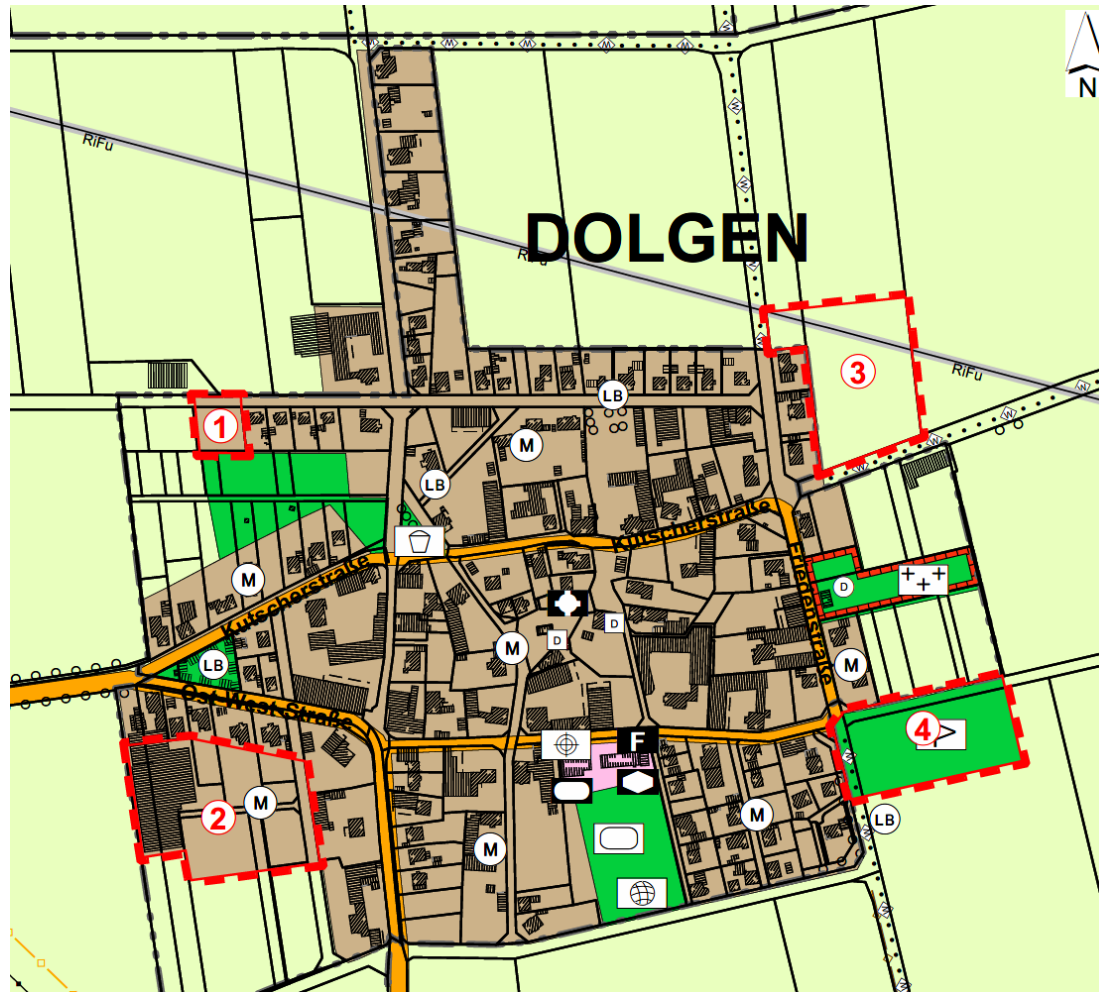

# Landschaftsplan

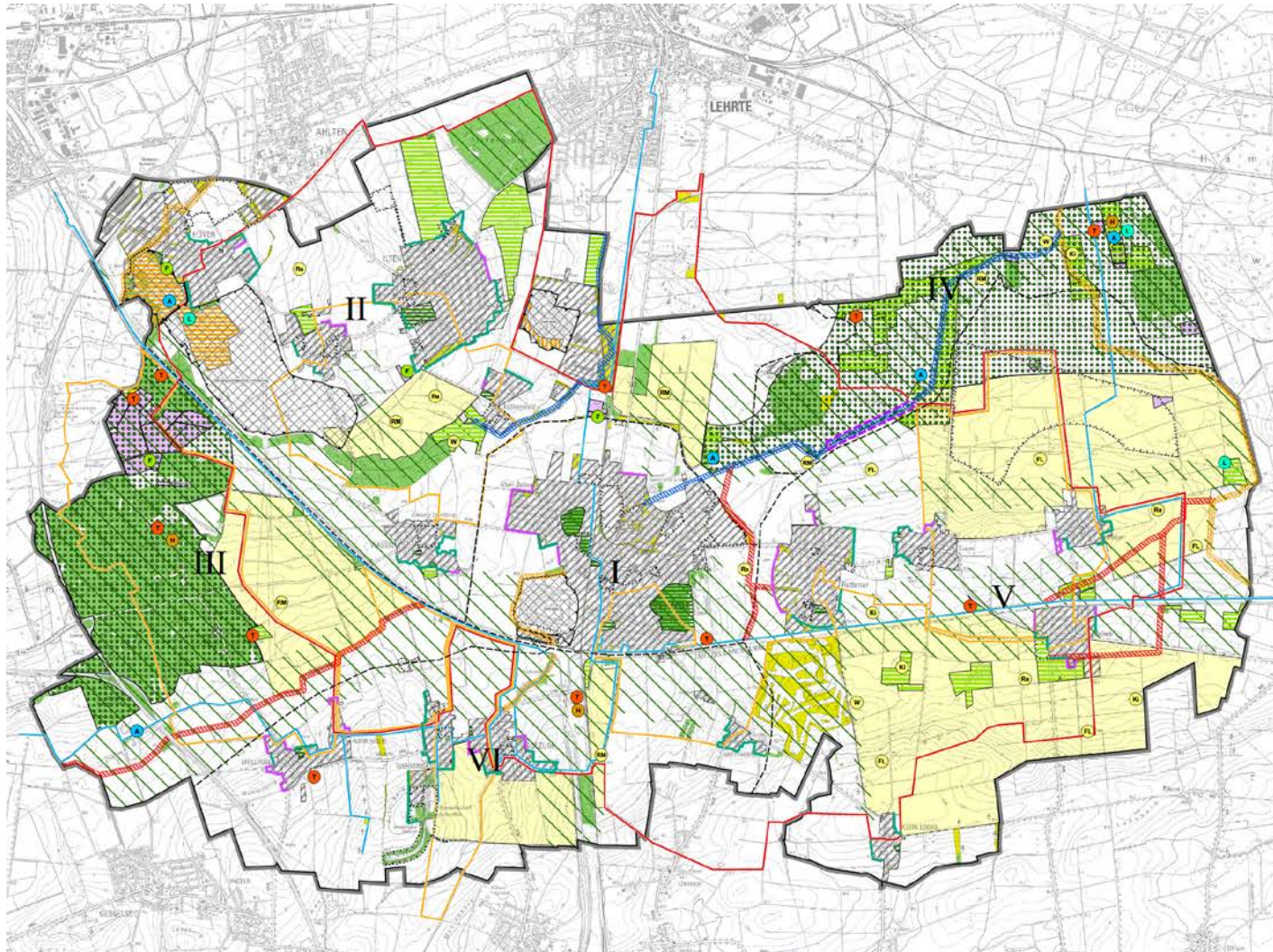

- Besondere Anforderungen an Nutzergruppen<sup>14</sup>**
- Landwirtschaft**
- Schwerpunkte zur Erhaltung des hohen Grünanteils oder der extensiven Bewirtschaftung
  - Entwicklung der Feldkur mit Rainen und kleinflächigen Brachen
  - Schwerpunkte zur Förderung der Ackerwildkräuter
- Schwerpunkte zur Erhaltung bzw. Entwicklung von Uferstrand**
- hohe Priorität
  - mittlere Priorität
  - geringe Priorität
- Forstwirtschaft**
- Erhalt und Entwicklung zusammenhängender naturraumtypischer Laubwälder
- Bodenabbau und Bergbau**
- Erhalt und Förderung der halophyten Vegetation
  - Erhalt und Förderung naturschutzfachlich wertvoller Bereiche in der Mergelgrube
- Grün-, Freiraumentwicklung und Naherholung**
- Sicherung gut ausgeprägter Ortsränder
  - Entwicklung von landschaftlich eingebundenen Ortsrändern
  - Erhaltung großräumiger, ungestörter Räume und Förderung einer natur- und landschaftsbezogenen Erholung
  - Erhalt und Entwicklung innerörtlicher Freiräume
- Schwerpunkte für Artenhilfsmaßnahmen<sup>14</sup>**
- Vogel: FL Fledermaus, KI Kleibitz, Re Reibholz, RM Rutenlin, W Weißstrich
  - A Amphibien, L Libellen, H Heuschrecken, F Flora, T Tagfalter
- Nachrichtlich<sup>23</sup>**
- geplante Renaturierung des Biberbachs
  - Vorschläge zur Ausweisung von ruhigen Gebieten\* (aus Lärmaktionsplan 3. Stufe, Stadt Sehnde 2020)
  - Ausgleichsflächen der Stadt Sehnde
  - vorhandene Siedlungsgebiete und beabsichtigte Siedlungsgebieteerweiterungen
- Überplante Bereiche im Stadtgebiet Sehnde**
- Flächen im B-Plan-Verfahren
  - genehmigte Erweiterung Mergelabbau und Renaturierungsflächen, zukünftiges Naherholungsgebiet
- Radwegenetz**
- Regionale, Regional- und Länderschleifen
  - Großer Rundweg Rund um Sehnde
  - Trennwege
- Sonstige Informationen**
- Stadtgrenze Sehnde
  - Grenzen der Landschaftsräume
- IV** Nummer des Landschaftsraums  
 I = Sehdor Börde, II = Bliener Bördenrand,  
 III = Bockmer Holz, IV = Hämselwald/Hähnenkamp,  
 V = Dolgener Bördenrand, VI = Bilsener Berge

# 3. Entwurf RROP 2016-5 WEA

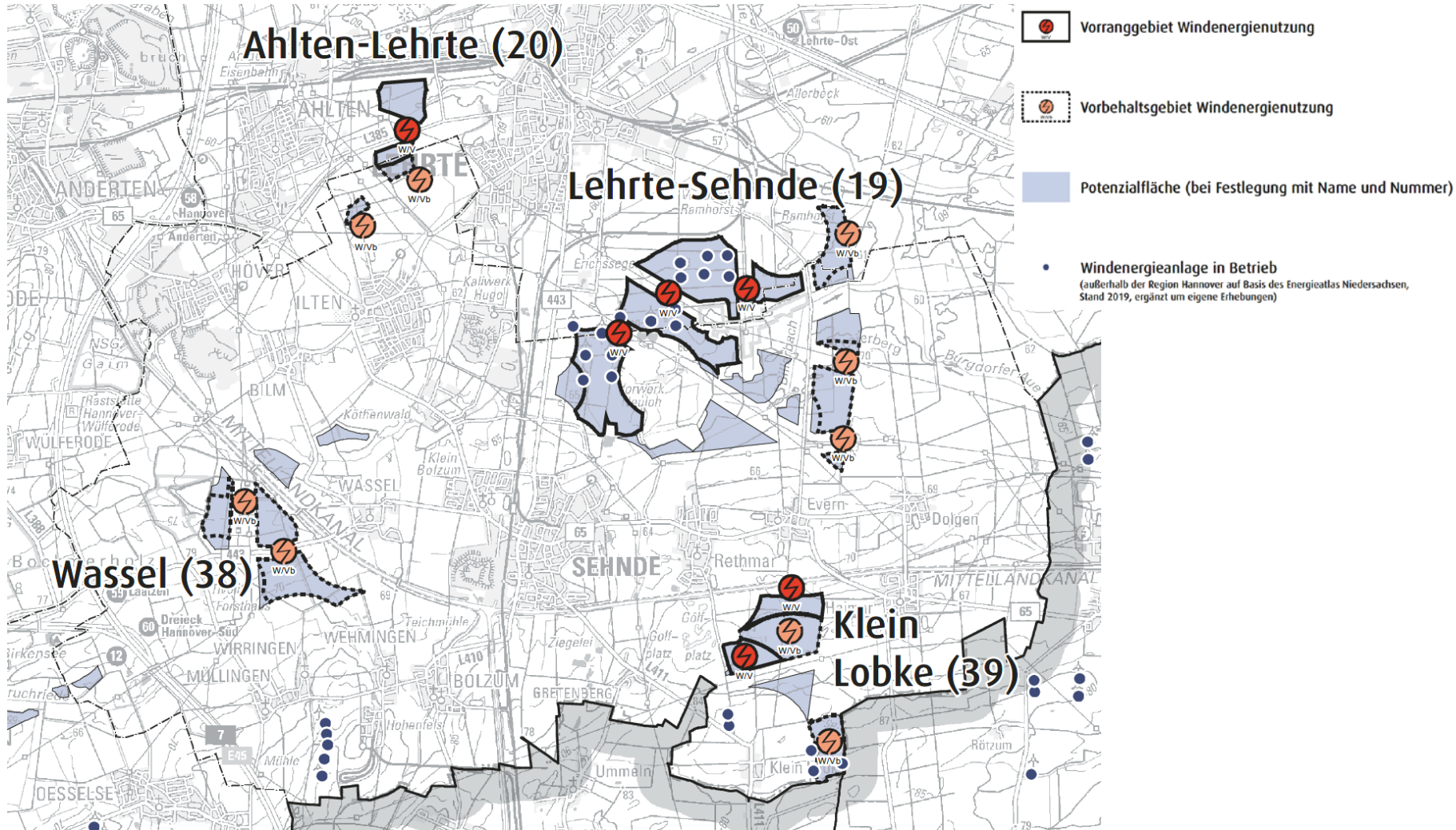

# RROP 2016-5 3. Entwurf WEA Lehrte-Sehnde (19)

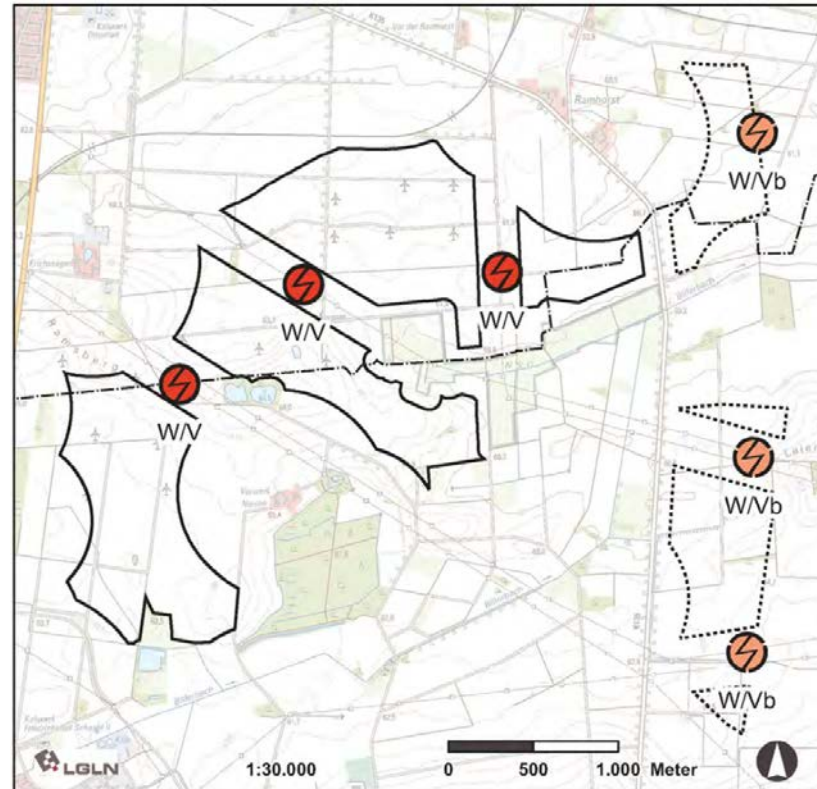

# RROP 2016-5 3. Entwurf WEA Lehrte-Sehnde (19)

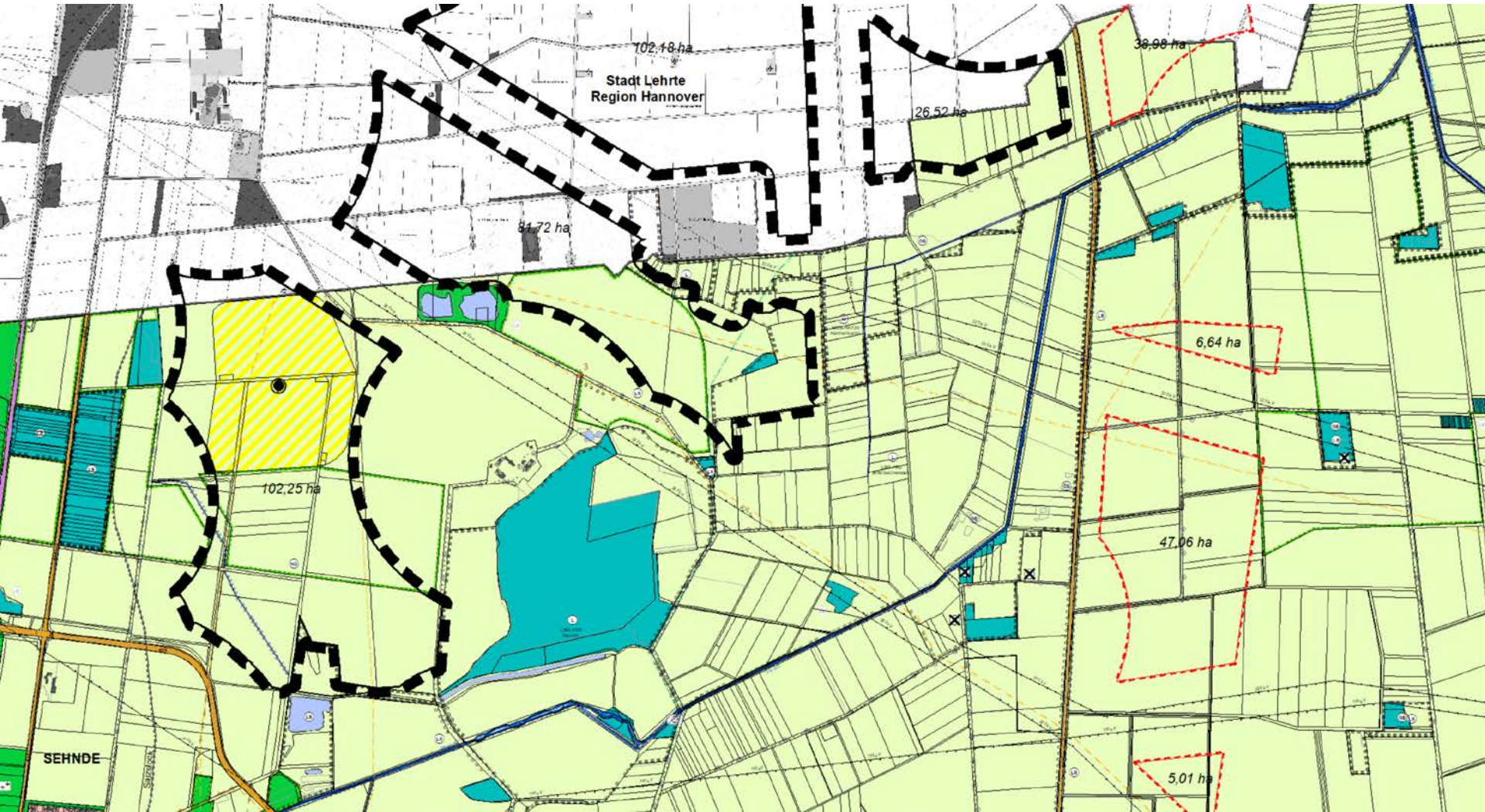

# RROP 2016-5 3. Entwurf WEA Ahlten (20)

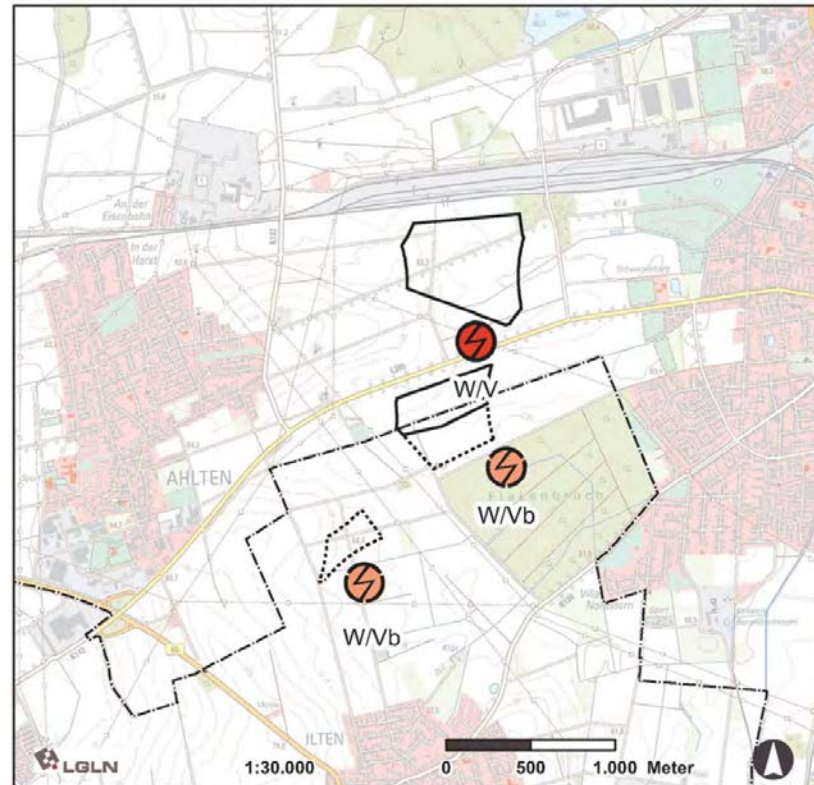

Vorranggebiet Windenergienutzung



Stadt-/Gemeindegrenze



Vorbehaltsgebiet Windenergienutzung



Grenze der Region Hannover



# RROP 2016-5 3. Entwurf WEA Ahlten (20)

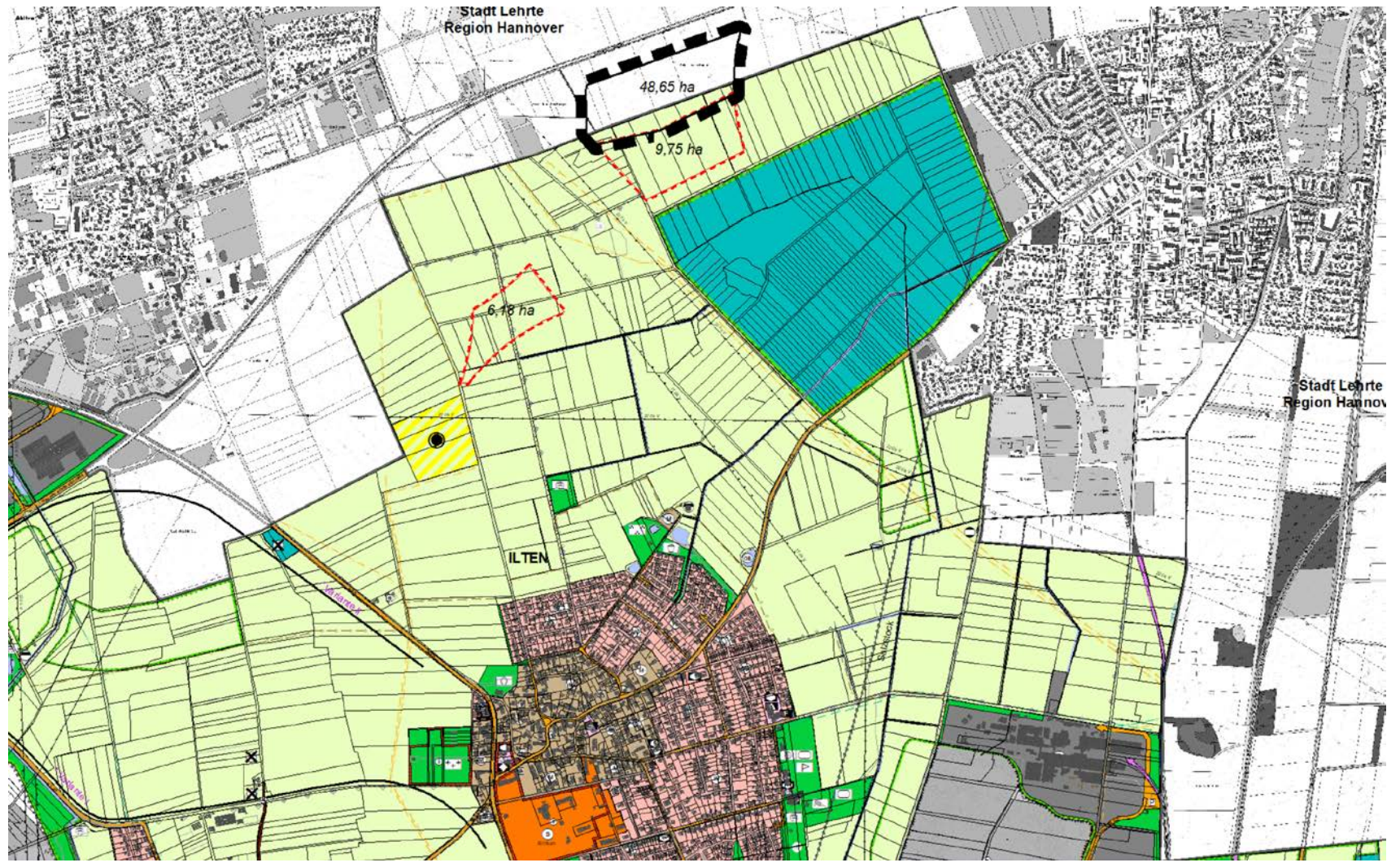

# RROP 2016-5 3. Entwurf WEA Wassel (38)

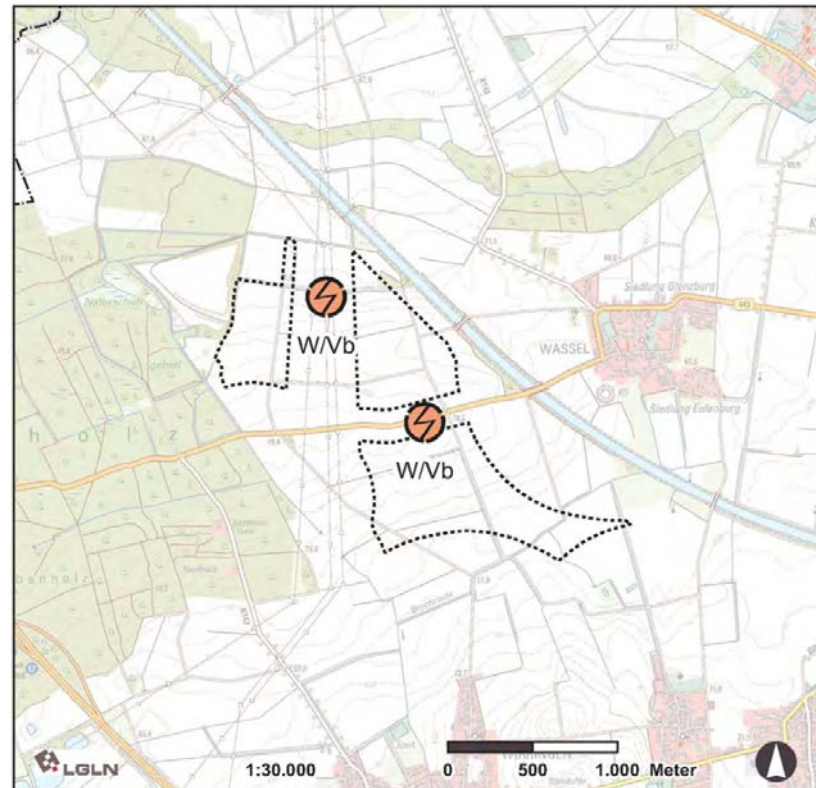

Vorranggebiet Windenergienutzung



Stadt-/Gemeindegrenze



Vorbehaltsgebiet Windenergienutzung



Grenze der Region Hannover

# RROP 2016-5 3. Entwurf WEA Wassel (38)

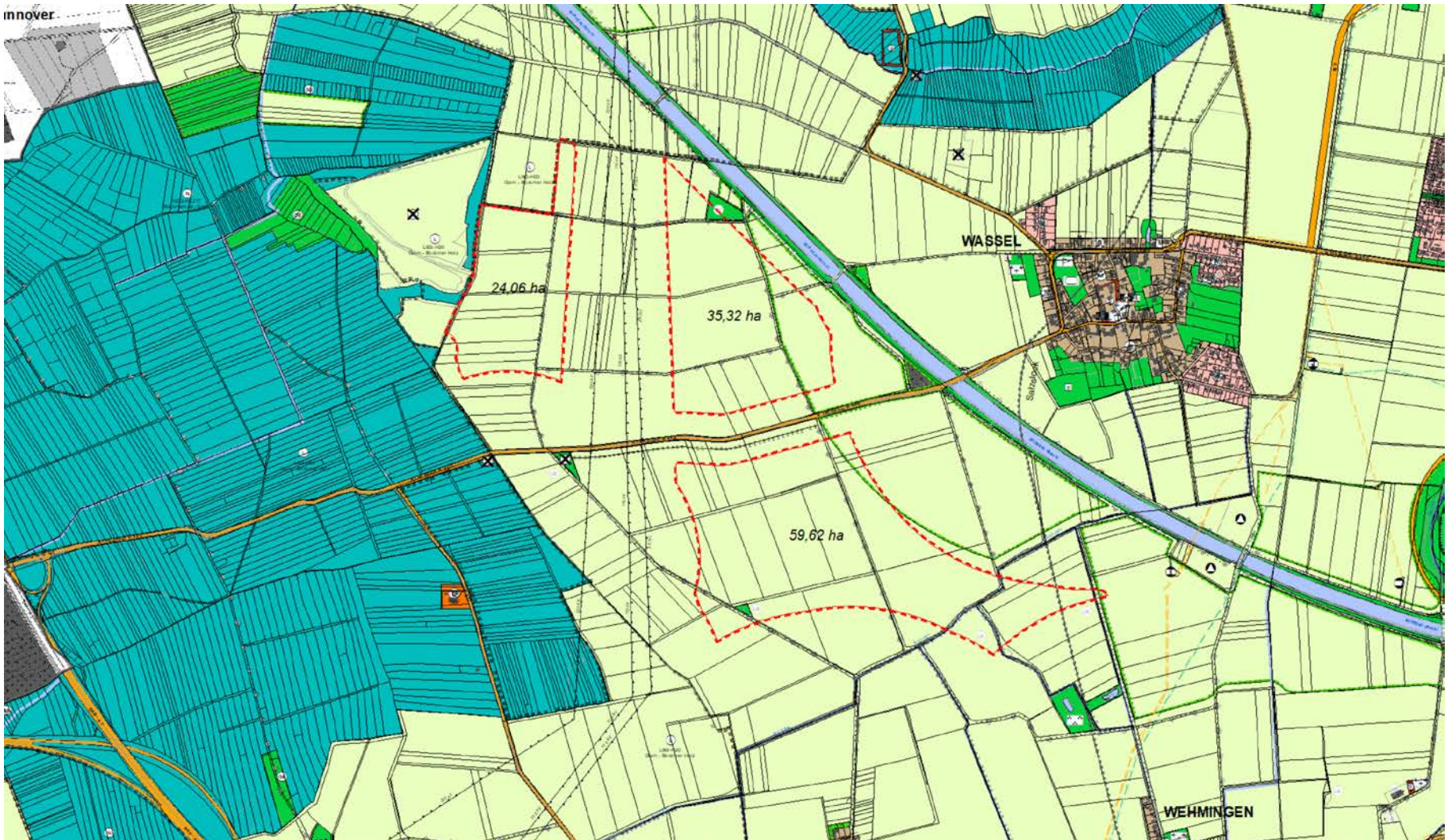

# RROP 2016-5 3. Entwurf WEA Klein Lobke (39)

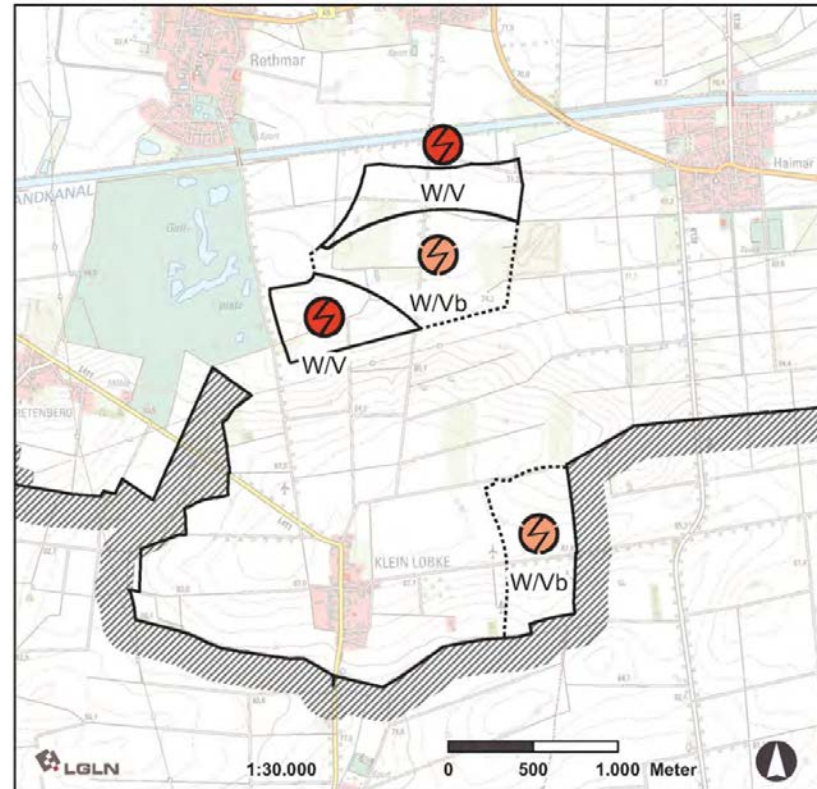

# RROP 2016-5 3. Entwurf WEA Klein Lobke (39)

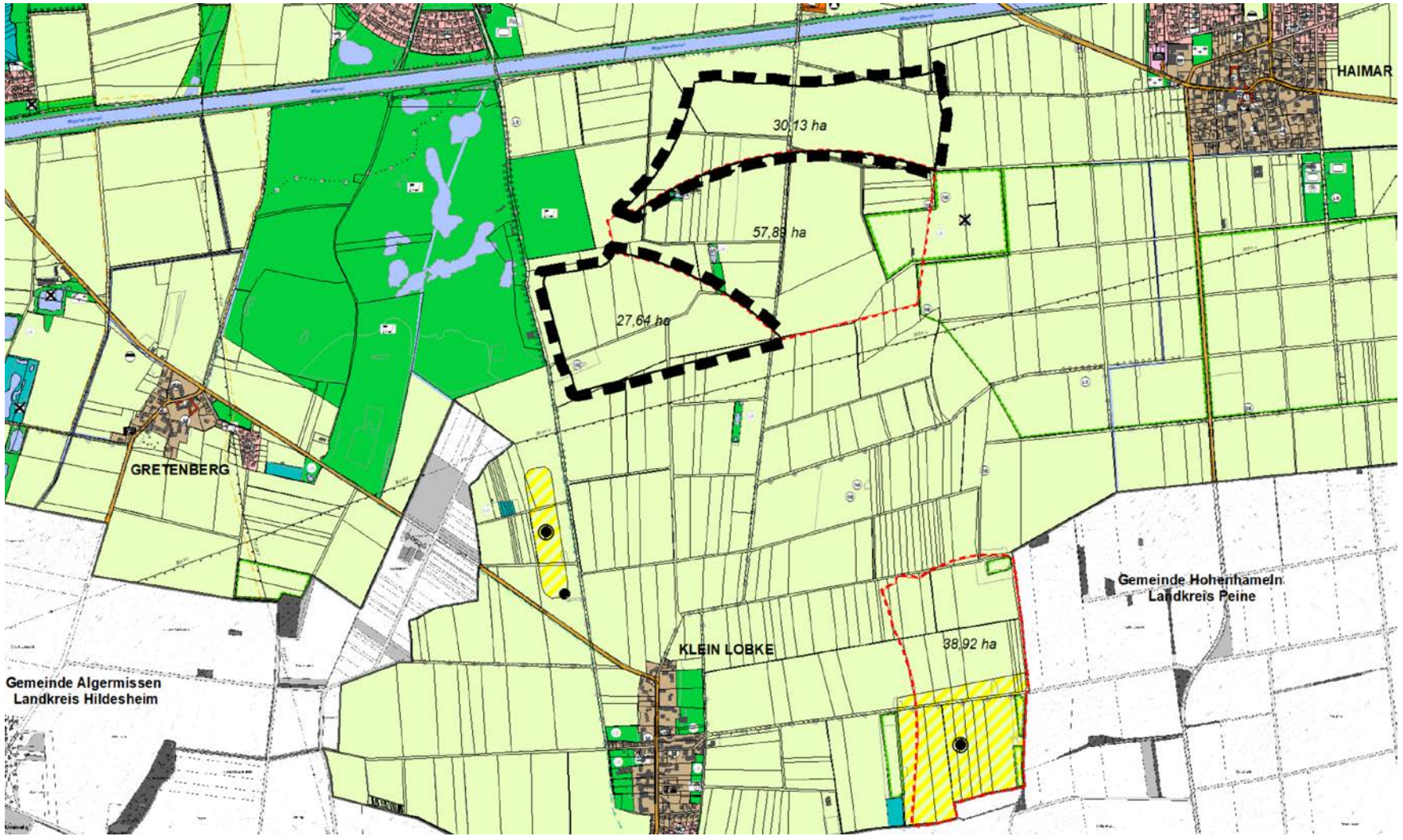

# RROP 2016-5 3. Entwurf WEA Zeitplan



## Windeneigeneuplanung 5. Änd. RROP 2016 3. Entwurf - Zeitschiene

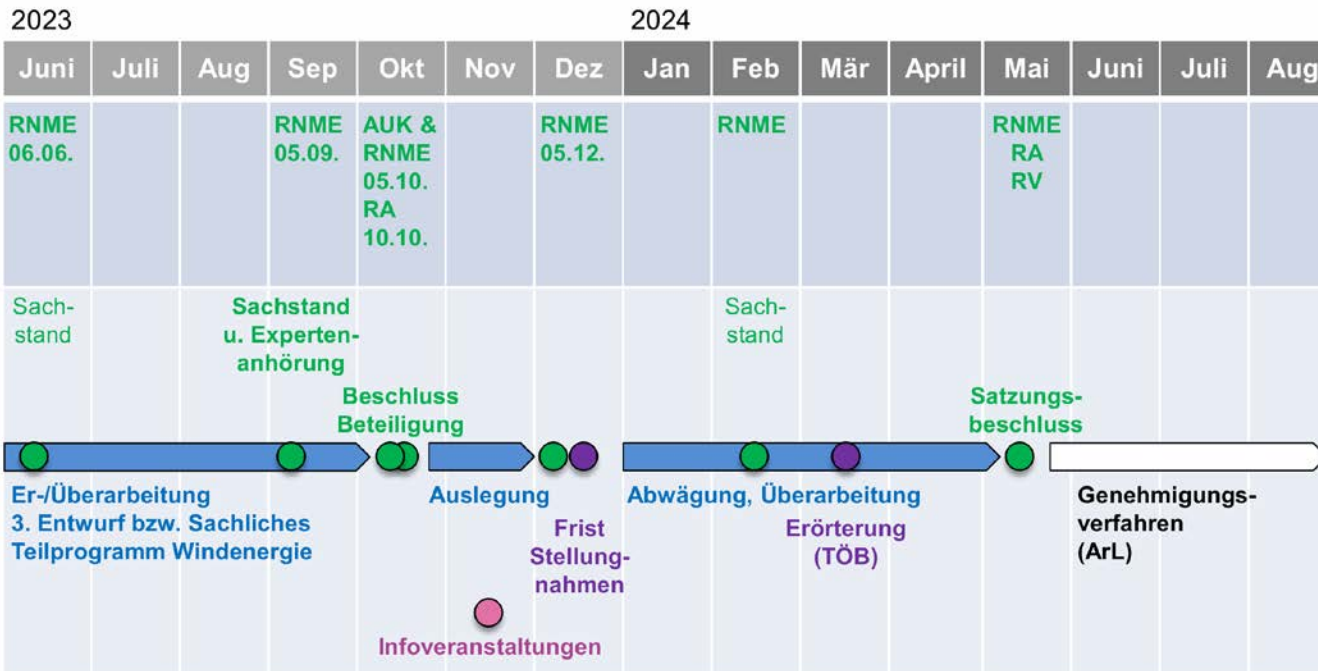

Stand: 01.06.2023

Folie 64 Team Regionalplanung

# RROP 2016-5 3. Entwurf WEA

## Öffentliche Informationsveranstaltungen

---

**06.11.2023, 17:30 bis 20:00 Uhr in Bredenbeck**

Dorfgemeinschaftshaus Bredenbeck, Wennigser Str. 15, 30974 Wennigsen-Bredenbeck

**07.11.2023, 17:30 bis 20:00 Uhr in Neustadt a. Rbge.**

Schloss Landestrost, Konzertsaal, Schloßstraße 1, 31535 Neustadt am Rübenberge

**13.11.2023, 17:30 bis 20:00 Uhr in Lehrte**

Median Hotel, Seminarraum, Zum Blauen See 3, 31275 Lehrte

**14.11.2023, 17:30 bis 20:00 Uhr Online-Veranstaltung**

Die Einwahldaten werden kurzfristig vor der Online-Veranstaltung nach erfolgter Anmeldung versendet.

<b>Zeit</b>	<b>Programm</b>
<b>17:30 Uhr</b>	<b>Anmeldung und Ankommen</b>
<b>18:00 Uhr</b>	<b>Begrüßung und Einführung in die Veranstaltung</b>
<b>18:10 Uhr</b>	<b>Vorstellung der Neuplanung der Windenergienutzung im Regionalen Raumordnungsprogramm der Region Hannover (RROP)</b>
<b>18:50 Uhr</b>	<b>Information und Fragen parallel an Infoständen</b>
<b>19:35 Uhr</b>	<b>Zusammenführung und Ausblick</b>
<b>20:00 Uhr</b>	<b>Verabschiedung</b>

# Isolierte Positivplanung - Suchraum

